ประกาศมหาวิทยาลัยเกษตรศาสตร์

เรื่อง ประกาศผู้ชนะการเสนอราคา จ้างซ่อมแซมลิฟต์โดยสาร ยี่ห้อมิตซูบิชิ จำนวน ๑ ตัว โดยวิธีเฉพาะเจาะจง

ตามที่ มหาวิทยาลัยเกษตรศาสตร์ ได้มีโครงการ จ้างซ่อมแซมลิฟต์โดยสาร ยี่ห้อมิตซูบิชิ จำนวน ๑ ตัว โดยวิธีเฉพาะเจาะจง นั้น

ซ่อมแซมลิฟต์โดยสาร ยี่ห้อมิตซูบิชิ จำนวน ๑ ตัว ผู้ได้รับการคัดเลือก ได้แก่ บริษัท มิตซูบิชิ เอลเลเวเตอร์ (ประเทศไทย) จำกัด (ส่งออก,ขายส่ง,ขายปลีก,ให้บริการ) โดยเสนอราคา เป็นเงินทั้งสิ้น ๑๘๗,๐๓๖.๐๐ บาท (หนึ่งแสนแปดหมื่นเจ็ดพันสามสิบหกบาทถ้วน) รวมภาษีมูลค่าเพิ่มและภาษีอื่น ค่าขนส่ง ค่าจดทะเบียน และค่าใช้จ่ายอื่นๆ ทั้งปวง

ประกาศ ณ วันที่ ๒๕ ตุลาคม พ.ศ. ๒๕๖๐

(นายสุวิทย์ สินที)

หัวหน้าสำนักงานเลขานุการ

MITSUBISHI ELECTRIC
Changes for the Better

MITSUBISHI ELEVATOR (THAILAND) CO., LTD.
9th - 10th, 12th Floor, Bangna-Towers A
2/3 Moo 14 Bangna-Trad Road, KM. 6.5
Bangkaew, Bangplee, Samutprakarn 10540 Thailand.

คณะวิทยาศาสตร์
เลขรับ 14211
วันที่ ๑๘ ส.ค. ๒๕๖๐
เวลา ๑๑.๐๐ น.

40 YEARS ANNIVERSARY

MET-NRA1708018-01

วันที่ 18 กรกฎาคม 2560

เรื่อง น้ำลงลิฟต์อาคารทวีญาณสุคนธ์ (No.01) คณะวิทยาศาสตร์

เรียน คณบดี คณะวิทยาศาสตร์
มหาวิทยาลัยเกษตรศาสตร์

อ้างถึง 1. เอกสารใบบริการ (Service Voucher) เลขที่ 024122 ลงวันที่ 15/08/2560
2. เอกสารเสนอราคาค่าอะไหล่และซ่อมบำรุงเลขที่ Q1702104 (1) ลงวันที่ 17/08/2017

เนื่องจากมีเหตุการณ์แจ้งลิฟต์ขัดข้อง เมื่อวันที่ 15/08/2560 เรื่อง น้ำลงลิฟต์อาคารทวีญาณสุคนธ์ (No.01) คณะวิทยาศาสตร์ ซึ่งทางบริษัทฯ ได้เข้าตรวจสอบเบื้องต้นแล้ว พบว่า มีอะไหล่ลิฟต์บางส่วนได้รับความเสียหายจากสาเหตุดังกล่าว ซึ่งได้ทำการแก้ไข ดำเนินการเปลี่ยนให้และทดสอบระบบเรียบร้อยแล้ว ในวันเดียวกันนั้น

โดยรายการอะไหล่ที่มีการเปลี่ยนไปก่อน เพื่อให้ลิฟต์สามารถใช้งาน มีดังนี้

1.KCZ-610 SNUBBER CIRCUIT (ระบบเสริม Function พิเศษ)	จำนวน 3 แผ่น
2.X45MB-34 IGBT (อุปกรณ์ตัวแปลงสัญญาณไฟของกระแสไฟฟ้า เพื่อจ่ายไฟให้มอเตอร์)	จำนวน 3 ชิ้น
3.X45PD-28 Diode Module (อุปกรณ์แปลงกระแสไฟฟ้าจากกระแสสลับเป็นกระแสตรง)	จำนวน 3 ชิ้น
4.KCR-650A P.C.Board (อุปกรณ์สั่งงานให้ตัวแปลงสัญญาณไฟของกระแสไฟฟ้า เพื่อจ่ายไฟให้มอเตอร์)	จำนวน 1 แผ่น
5.X45PD-28 Diode Module (อุปกรณ์แปลงกระแสไฟฟ้าจากกระแสสลับเป็นกระแสตรง)	จำนวน 1 ชิ้น

หลังดำเนินการเปลี่ยนอะไหล่แล้วทำให้ลิฟต์สามารถใช้งานได้เมื่อวันที่ 15/08/2560 ซึ่งเอกสารใบบริการ (Service Voucher) ได้ระบุว่าท่านยินดีให้บริษัทฯ เข้าดำเนินการเปลี่ยนอะไหล่ให้ก่อนและให้ทำการเสนอราคาอะไหล่เพื่อออกใบสั่งซื้อมาในภายหลัง เป็นกรณีพิเศษ

จึงเรียนมาเพื่อโปรดพิจารณาดำเนินการ

ขอแสดงความนับถือ

(นาย นิรุตต์ อนันตเดชศักดิ์)
ผู้แทนขาย-ส่วนบริการ
087-0005440

Tel: +66 (2) 312 0808, +66 (2) 312 0707, Fax: +66 (2) 312 0800
Website: http://www.MitsubishiElevator.co.th

ภาพประกอบรายการอะไหล่ที่เสนอราคา (กรณีน้ำลง)

คณะวิทยาศาสตร์ มหาวิทยาลัยเกษตรศาสตร์
เลขที่ใบเสนอราคา Q1702104

ชื่อ	รหัสสินค้า	ตำแหน่งที่อยู่	ภาพประกอบ (ตัวอย่างตำแหน่ง)	หน้าที่ของอุปกรณ์
SNUBBER CIRCUIT	KCZ-610	ห้องเครื่อง	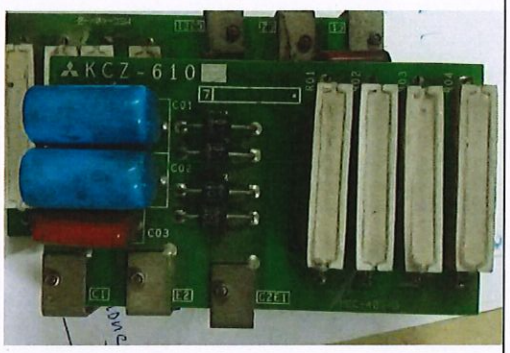	ตัวช่วยเสริม Function การทำงานของลิฟต์สมบูรณ์
IGBT	X45MB-34 (CM300DY-12H) X45MB-42 (CM150E3Y-12E)	ห้องเครื่อง	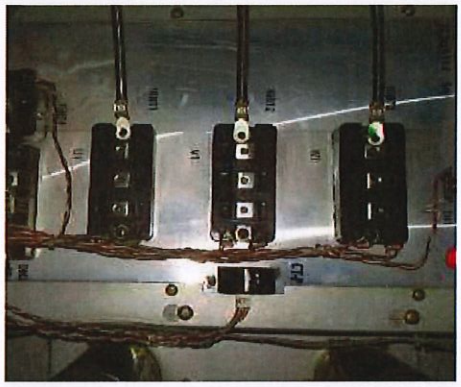	เป็นอุปกรณ์ที่ทำหน้าที่ช่วยในการควบคุมแรงดัน และกระแสไฟฟ้า รวมถึงป้องกันกระแสไฟฟ้าย้อนกลับ
DIODE MODULE	X45PD-28 (PD1008A NIEC)	ห้องเครื่อง	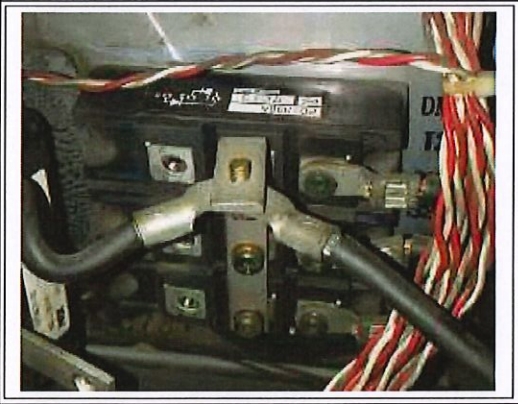	เป็นอุปกรณ์ที่ทำหน้าที่ช่วยในการแปลงแรงดันกระแสไฟฟ้ารวมถึงป้องกันกระแสไฟฟ้าย้อนกลับ
E1 P.C.Board	KCR-650A	ห้องเครื่อง	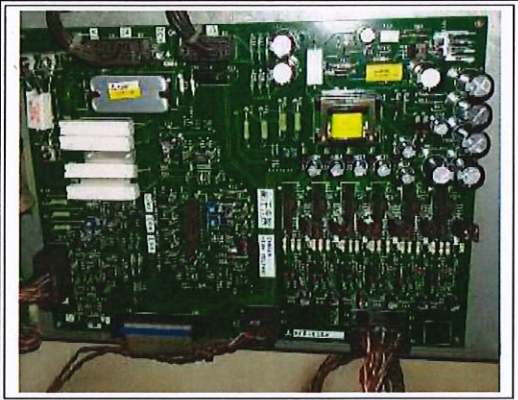	อุปกรณ์สั่งงานให้ตัวแปลงสัญญาณ เพื่อจ่ายไฟให้กับมอเตอร์

MET
17/8/2017